



Vraagprijs € 815.000 K.K.

# Berkenlaan 7

## Meteren

[www.dmva.nl](http://www.dmva.nl) • [info@dmva.nl](mailto:info@dmva.nl) • 0183 30 70 40



**Dé Makelaars  
van Altena**

Dé Makelaar voor jou!



# Even op een rijtje...

## Algemeen

Een verscholen verrassing en twee woningen voor de prijs van een!

Woonoppervlakte	<b>155m<sup>2</sup></b>
Perceeloppervlakte	<b>1000m<sup>2</sup></b>
Inhoud	<b>620m<sup>3</sup></b>
Bouwjaar	<b>1998</b>
Aantal slaapkamers	<b>4</b>
Totaal aantal kamers	<b>5</b>
Energielabel	<b>A</b>
Isolatievormen	<b>volledig geïsoleerd</b>
Soort verwarming	<b>c.v-ketel</b>

## Heb je vragen?

De gegevens van al onze vestigingen zijn te vinden op de achterkant van deze brochure.



# Het hele verhaal

Normaal gesproken te mooi om waar te zijn maar hier is het echt zo. De woning zelf is gebouwd in 1998. Keurig onderhouden en instapklaar. Het bijgebouw is een huis op zich en voorzien van o.a. keuken, badkamer en 2 slaapkamers. Een echt 2e huis (je) dus! Perfect voor je ouders, (oudere) kids of als gastenverblijf / B&B. Ook kun je het uitstekend gebruiken als kantoor, werk- of hobbyruimte. Volop mogelijkheden dus. Je vindt deze verrassende combinatie op ook nog eens een mooi plekje. Het is even zoeken maar dan heb je wat! Het geheel is gelegen op een royaal perceel van 1000 m<sup>2</sup>. Om de woning ligt een royale tuin met volop privacy. Je vindt dit mooie object in Meteren. Een mooi rustig dorp op de perfecte locatie. Je woont lekker rustig en landelijk maar je zit in een oogwenk op de A15 / A2. De ideale uitvalsbasis!

Woonhuis:

Begane grond (v.v. vloerverwarming):

Hal/entree met trapopgang, meterkast, grote kelder en toilet, L-vormige woonkamer met volop ruimte, veel raampartijen, openslaande tuindeuren en een Barbas inbouwhaard. Aan de westzijde vind je de grote woonkeuken met eethoek en een moderne en strakke keukenopstelling. Dit betreft een U-vormige hoogglans opstelling met veel bergruimte, kookeiland en diverse inbouwapparatuur.

Verdieping:

Overloop met cv-kast, 3 ruime slaapkamers en een zeer royale badkamer met dakkapel, ligbad, douche, dubbele wastafel en een zwevend toilet. Een ruime badkamer, goed onderhouden en uitgerust met vloerverwarming.

Zolder:

Bergzolder bereikbaar middels vlizotrap.

Bijgebouw/ 2e woning:

Hal/entree met toilet, badkamer (v.v. wastafel en douche) en trap naar verdieping, L-vormige woonkamer en een (bij)keuken met een eenvoudige maar functionele hoeksopstelling + aansluitingen voor de w/d. Op de verdieping vind je een overloop en 2 grote slaapkamers. Totaal omvat het bijgebouw ruim 400 m<sup>3</sup> en 127 m<sup>2</sup> gebruiksoppervlakte.

Tuin en omgeving:

Rond de woning ligt een verzorgde siertuin ingericht met gazon, plantenborders en straatwerk. Middels een royale oprit toegankelijk. De tuin is zonnig gesitueerd op het zuiden. Je hebt volop rust en privacy en je kunt je eigen groenten en gewassen telen in de kweekkas. De woning ligt in een rustige omgeving. In de directe omgeving heb je volop voorzieningen zoals winkels en scholen.

# Voorzijde

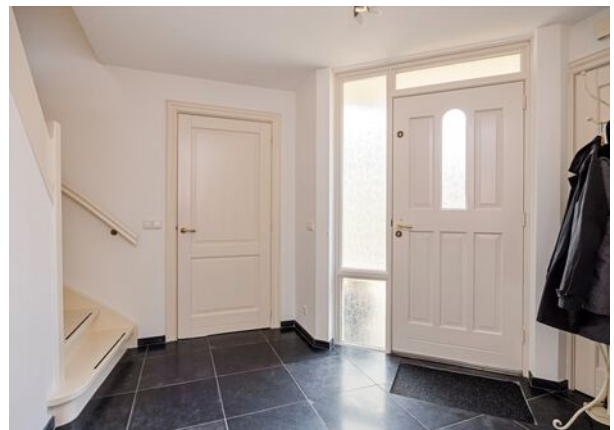



# Wonen



!D Nog meer kiekjes op de volgende pagina →









## Voordelen

- 2 woningen
- Royale woning
- Uniek bijbouw
- Werken aan huis mogelijk
- Heerlijke tuin
- Prachtige locatie

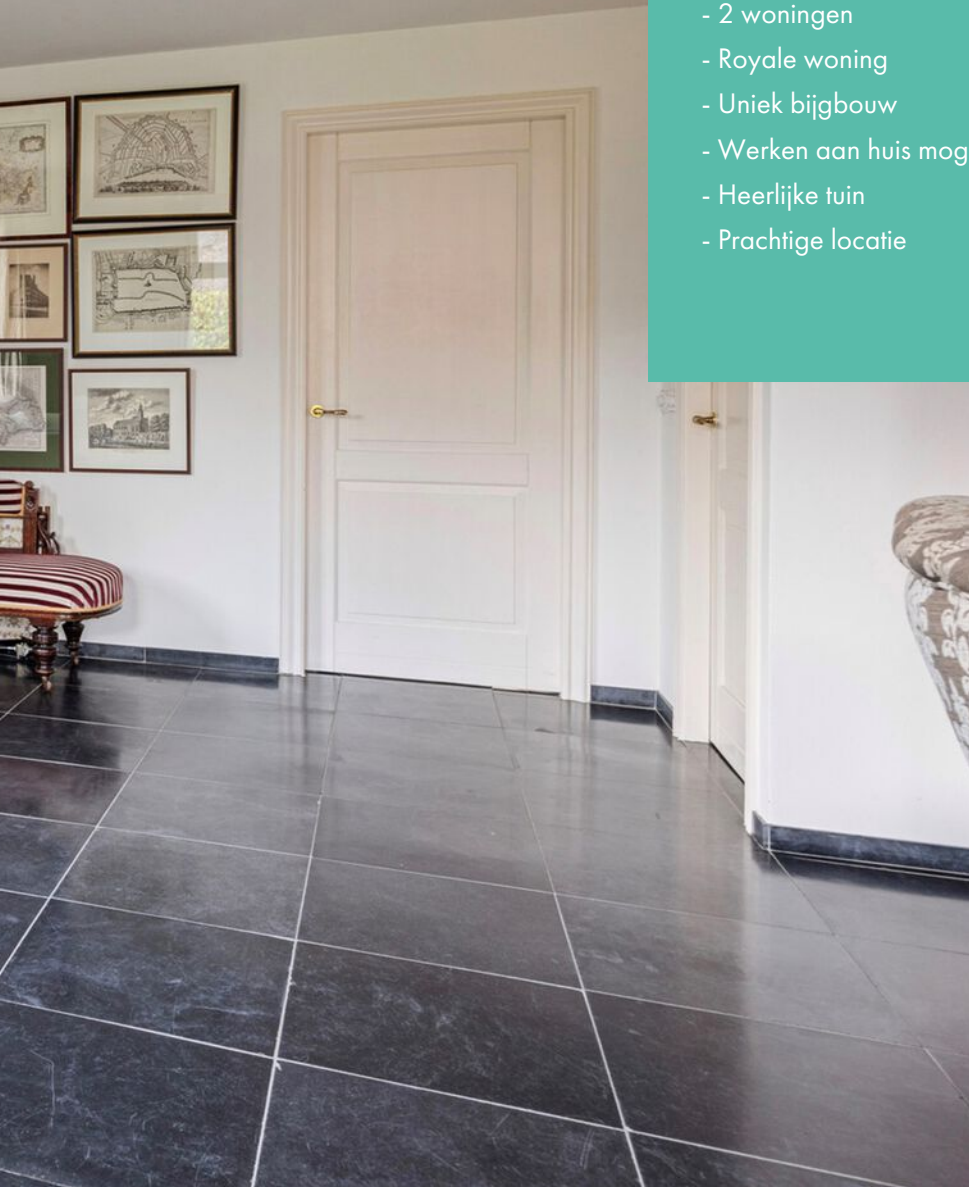



# Koken







# Plattegrond

## Begane grond



# 3D Plattegrond

Begane grond







## Slapen & Baden



# Plattegrond

## Verdieping





# 3D Plattegrond

Verdieping







# Bijgebouw





# Hal / Entree







## Wonen & Koken



# Plattegrond Bijgebouw

## Begane grond





# 3D Plattegrond Bijgebouw

Begane grond



# Slapen





# Slapen



# Plattegrond

## Verdieping





# 3D Plattegrond

Verdieping







## Buitenleven





# Bijzonderheden

- Traditioneel gebouwde woning. Bouwjaar 1998. Gezien het bouwjaar is het geheel vermoedelijk volledig geïsoleerd. Energielabel A. De begane grond- en verdiepingsvloer is van beton. De zoldervloer is van hout. De cv betreft een Nefit Ecomline van circa 20 jaar oud. De fundering betreft een strokenfundering. Een hoek van het huis heeft wat scheurvorming / zetting. Het bijgebouw / 2e woning is vermoedelijk in dezelfde bouwperiode gebouwd en is waarschijnlijk ook geheel geïsoleerd. Voorzien van een eigen cv. Dit betreft een Nefit Ecomline uit 2007. Voor de verdere details, gebreken en bijzonderheden wordt verwezen naar de vragenlijst over de woning + de volledige bouwaanvraag uit 1998 (met o.a. bouwtekeningen, bestek, sondering etc.). Documenten zijn te downloaden via de dataroom. Toegankelijk middels scan QR code in brochure. Het geheel heeft een woonbestemming. Er is een recht van uitweg van toepassing om te komen en te gaan naar de Berkenlaan (oprit).
- In de koopakte zal een waarborgsom c.q. bankgarantie van 10% van de koopprijs worden gesteld te voldoen door de koper binnen 6 tot 8 weken na het tot stand komen van de mondelinge of schriftelijke koopovereenkomst + een ouderdomsclausule. Oplevering bij voorkeur eind 2023.
- Bij het samenstellen van deze brochure is de uiterste zorgvuldigheid betracht, doch voor onjuiste of onvolkomen opgaven kunnen wij en onze opdrachtgever geen aansprakelijkheid aanvaarden. Al onze aanbiedingen geschieden geheel vrijblijvend, hieraan kunnen geen rechten worden ontleend. Voor een vrijblijvende bezichtiging kunt u contact opnemen met De Makelaars van Altena®

# Lijst van zaken

## LIJST VAN ZAKEN BEHORENDE BIJ

Object Berkenlaan 7, Meteren

Deze lijst van zaken is bedoeld om aan te geven welke zaken er al dan niet in de woning achterblijven. Bij onduidelijkheid of wanneer hier geen afspraken over gemaakt worden, dan houdt dat in dat de betreffende zaak niet in de woning achterblijft en door de verkoper mee wordt genomen.

	BLIJFT ACHTER	GAAT MEE	KAN WORDEN OVERGENOMEN	N.V.T.
<b>Buiten</b>				
Tuinaanleg/bestrating/beplanting	<input checked="" type="checkbox"/>	<input type="checkbox"/>	<input type="checkbox"/>	<input type="checkbox"/>
Buitenverlichting	<input checked="" type="checkbox"/>	<input type="checkbox"/>	<input type="checkbox"/>	<input type="checkbox"/>
Tijd- of schemerschakelaar/bewegingsmelder	<input checked="" type="checkbox"/>	<input type="checkbox"/>	<input type="checkbox"/>	<input type="checkbox"/>
Tuinhuis/buitenberging	<input checked="" type="checkbox"/>	<input type="checkbox"/>	<input type="checkbox"/>	<input type="checkbox"/>
Vijver	<input type="checkbox"/>	<input type="checkbox"/>	<input type="checkbox"/>	<input checked="" type="checkbox"/>
Broeikas	<input checked="" type="checkbox"/>	<input type="checkbox"/>	<input type="checkbox"/>	<input type="checkbox"/>
Vlaggenmast	<input type="checkbox"/>	<input type="checkbox"/>	<input type="checkbox"/>	<input checked="" type="checkbox"/>
Zonnepanelen	<input type="checkbox"/>	<input type="checkbox"/>	<input type="checkbox"/>	<input checked="" type="checkbox"/>
Overige:	<input type="checkbox"/>	<input type="checkbox"/>	<input type="checkbox"/>	<input type="checkbox"/>
<b>Woning</b>				
Alarminstallatie (werkt niet)	<input checked="" type="checkbox"/>	<input type="checkbox"/>	<input type="checkbox"/>	<input type="checkbox"/>
Schotel/antenne	<input type="checkbox"/>	<input type="checkbox"/>	<input type="checkbox"/>	<input checked="" type="checkbox"/>
Brievenbus	<input checked="" type="checkbox"/>	<input type="checkbox"/>	<input type="checkbox"/>	<input type="checkbox"/>
(Voordeur)bel	<input checked="" type="checkbox"/>	<input type="checkbox"/>	<input type="checkbox"/>	<input type="checkbox"/>
Rookmelders	<input checked="" type="checkbox"/>	<input type="checkbox"/>	<input type="checkbox"/>	<input type="checkbox"/>
Veiligheidssloten en overige inbraakpreventie	<input checked="" type="checkbox"/>	<input type="checkbox"/>	<input type="checkbox"/>	<input type="checkbox"/>
Screens voor / achter Etages:	<input type="checkbox"/>	<input type="checkbox"/>	<input type="checkbox"/>	<input checked="" type="checkbox"/>
Rolluiken/zonwering buiten voor / achter Etages:	<input type="checkbox"/>	<input type="checkbox"/>	<input type="checkbox"/>	<input checked="" type="checkbox"/>
Zonwering binnen voor / achter Etages:	<input type="checkbox"/>	<input type="checkbox"/>	<input type="checkbox"/>	<input checked="" type="checkbox"/>
Vliegenhorren	<input type="checkbox"/>	<input type="checkbox"/>	<input type="checkbox"/>	<input checked="" type="checkbox"/>
Overige:	<input type="checkbox"/>	<input type="checkbox"/>	<input type="checkbox"/>	<input type="checkbox"/>
<b>Raamdecoratie, te weten</b>				
Gordijnrails Etages:	<input checked="" type="checkbox"/>	<input type="checkbox"/>	<input type="checkbox"/>	<input type="checkbox"/>
Gordijnen Etages:	<input type="checkbox"/>	<input type="checkbox"/>	<input checked="" type="checkbox"/>	<input type="checkbox"/>
Rolgordijnen Etages:	<input type="checkbox"/>	<input type="checkbox"/>	<input type="checkbox"/>	<input checked="" type="checkbox"/>
Vitrages Etages:	<input type="checkbox"/>	<input type="checkbox"/>	<input type="checkbox"/>	<input checked="" type="checkbox"/>
Jaloezieën/lamellen Etages:	<input checked="" type="checkbox"/>	<input type="checkbox"/>	<input type="checkbox"/>	<input type="checkbox"/>
Overige:	<input type="checkbox"/>	<input type="checkbox"/>	<input type="checkbox"/>	<input type="checkbox"/>

Berkenlaan 7, Meteren



# Lijst van zaken

	BLIJFT ACHTER	GAAT MEE	KAN WORDEN OVERGENOMEN	N.V.T.
<b>Vloerdecoratie, te weten</b>				
Vloerbedekking/linoleum	<input checked="" type="checkbox"/>	<input type="checkbox"/>	<input type="checkbox"/>	<input type="checkbox"/>
Etages:				
Parketvloer/laminaat	<input checked="" type="checkbox"/>	<input type="checkbox"/>	<input type="checkbox"/>	<input type="checkbox"/>
Etages:				
Overige:	<input type="checkbox"/>	<input type="checkbox"/>	<input type="checkbox"/>	<input type="checkbox"/>
<b>Warmwatervoorziening/CV</b>				
CV met toebehoren	<input checked="" type="checkbox"/>	<input type="checkbox"/>	<input type="checkbox"/>	<input type="checkbox"/>
Close-in boiler	<input type="checkbox"/>	<input type="checkbox"/>	<input type="checkbox"/>	<input checked="" type="checkbox"/>
Geiser	<input type="checkbox"/>	<input type="checkbox"/>	<input type="checkbox"/>	<input checked="" type="checkbox"/>
Thermostaat	<input checked="" type="checkbox"/>	<input type="checkbox"/>	<input type="checkbox"/>	<input type="checkbox"/>
Mechanische ventilatie/luchtbehandeling	<input type="checkbox"/>	<input type="checkbox"/>	<input type="checkbox"/>	<input checked="" type="checkbox"/>
Airconditioning	<input type="checkbox"/>	<input type="checkbox"/>	<input type="checkbox"/>	<input checked="" type="checkbox"/>
Quooker	<input type="checkbox"/>	<input type="checkbox"/>	<input type="checkbox"/>	<input checked="" type="checkbox"/>
Overige:	<input type="checkbox"/>	<input type="checkbox"/>	<input type="checkbox"/>	<input type="checkbox"/>
<b>Open haard, houtkachel</b>				
(Voorzet) open haard	<input checked="" type="checkbox"/>	<input type="checkbox"/>	<input type="checkbox"/>	<input type="checkbox"/>
Met / zonder toebehoren				
Allesbrander	<input type="checkbox"/>	<input type="checkbox"/>	<input type="checkbox"/>	<input checked="" type="checkbox"/>
Kachels	<input type="checkbox"/>	<input type="checkbox"/>	<input type="checkbox"/>	<input checked="" type="checkbox"/>
Overige:	<input type="checkbox"/>	<input type="checkbox"/>	<input type="checkbox"/>	<input type="checkbox"/>
<b>Keuken (inbouw)apparatuur, te weten:</b>				
Keukenmeubel	<input checked="" type="checkbox"/>	<input type="checkbox"/>	<input type="checkbox"/>	<input type="checkbox"/>
(Combi)magnetron	<input checked="" type="checkbox"/>	<input type="checkbox"/>	<input type="checkbox"/>	<input type="checkbox"/>
Gaskookplaat/keramische plaat/inductie/fornuis	<input checked="" type="checkbox"/>	<input type="checkbox"/>	<input type="checkbox"/>	<input type="checkbox"/>
Oven	<input checked="" type="checkbox"/>	<input type="checkbox"/>	<input type="checkbox"/>	<input type="checkbox"/>
Vaatwasser	<input checked="" type="checkbox"/>	<input type="checkbox"/>	<input type="checkbox"/>	<input type="checkbox"/>
Afzuigkap/schouw	<input checked="" type="checkbox"/>	<input type="checkbox"/>	<input type="checkbox"/>	<input type="checkbox"/>
Koelkast/vrieskast	<input checked="" type="checkbox"/>	<input type="checkbox"/>	<input type="checkbox"/>	<input type="checkbox"/>
Wasmachine	<input type="checkbox"/>	<input checked="" type="checkbox"/>	<input type="checkbox"/>	<input type="checkbox"/>
Wasdroger	<input type="checkbox"/>	<input checked="" type="checkbox"/>	<input type="checkbox"/>	<input type="checkbox"/>
Overige:	<input type="checkbox"/>	<input type="checkbox"/>	<input type="checkbox"/>	<input type="checkbox"/>
<b>Verlichting, te weten:</b>				
Inbouwverlichting/dimmers	<input checked="" type="checkbox"/>	<input type="checkbox"/>	<input type="checkbox"/>	<input type="checkbox"/>
Opbouwverlichting	<input type="checkbox"/>	<input checked="" type="checkbox"/>	<input type="checkbox"/>	<input type="checkbox"/>
Overige:	<input type="checkbox"/>	<input type="checkbox"/>	<input type="checkbox"/>	<input type="checkbox"/>
<b>(Losse) kasten, legplanken, te weten:</b>				
Losse kast(en)	<input type="checkbox"/>	<input type="checkbox"/>	<input type="checkbox"/>	<input checked="" type="checkbox"/>
Boeken/legplanken	<input type="checkbox"/>	<input type="checkbox"/>	<input type="checkbox"/>	<input checked="" type="checkbox"/>
Werkbank in schuur/garage	<input type="checkbox"/>	<input type="checkbox"/>	<input type="checkbox"/>	<input checked="" type="checkbox"/>

Berkenlaan 7, Meteren

# Lijst van zaken

	BLIJFT ACHTER	GAAT MEE	KAN WORDEN OVERGENOMEN	N.V.T.
Vast bureau	<input type="checkbox"/>	<input type="checkbox"/>	<input type="checkbox"/>	<input checked="" type="checkbox"/>
Spiegelwanden	<input type="checkbox"/>	<input type="checkbox"/>	<input type="checkbox"/>	<input checked="" type="checkbox"/>
Overige:	<input type="checkbox"/>	<input type="checkbox"/>	<input type="checkbox"/>	<input type="checkbox"/>
<b>Sanitaire voorzieningen</b>				
Badkameraccessoires	<input checked="" type="checkbox"/>	<input type="checkbox"/>	<input type="checkbox"/>	<input type="checkbox"/>
Wastafel(s)	<input checked="" type="checkbox"/>	<input type="checkbox"/>	<input type="checkbox"/>	<input type="checkbox"/>
Toiletaccessoires	<input checked="" type="checkbox"/>	<input type="checkbox"/>	<input type="checkbox"/>	<input type="checkbox"/>
Veiligheidsschakelaar wasautomaat	<input type="checkbox"/>	<input type="checkbox"/>	<input type="checkbox"/>	<input checked="" type="checkbox"/>
Waterslot wasautomaat	<input type="checkbox"/>	<input type="checkbox"/>	<input type="checkbox"/>	<input checked="" type="checkbox"/>
Sauna	<input type="checkbox"/>	<input type="checkbox"/>	<input checked="" type="checkbox"/>	<input type="checkbox"/>
Met / zonder toebehoren	<input type="checkbox"/>	<input type="checkbox"/>	<input type="checkbox"/>	<input type="checkbox"/>
Overige:	<input type="checkbox"/>	<input type="checkbox"/>	<input type="checkbox"/>	<input type="checkbox"/>
<b>Telefoontoestel/-installatie</b>				
Telefoontoestellen	<input type="checkbox"/>	<input type="checkbox"/>	<input type="checkbox"/>	<input checked="" type="checkbox"/>
Telefooninstallatie	<input checked="" type="checkbox"/>	<input type="checkbox"/>	<input type="checkbox"/>	<input type="checkbox"/>
Overige:	<input type="checkbox"/>	<input type="checkbox"/>	<input type="checkbox"/>	<input type="checkbox"/>
<b>Voorzetramen/radiatorfolie etc., te weten:</b>				
Radiatorafwerking	<input type="checkbox"/>	<input type="checkbox"/>	<input type="checkbox"/>	<input checked="" type="checkbox"/>
Voorzetramen	<input type="checkbox"/>	<input type="checkbox"/>	<input type="checkbox"/>	<input checked="" type="checkbox"/>
Isolatievoorzieningen	<input type="checkbox"/>	<input type="checkbox"/>	<input type="checkbox"/>	<input checked="" type="checkbox"/>
Overige:	<input type="checkbox"/>	<input type="checkbox"/>	<input type="checkbox"/>	<input type="checkbox"/>
<b>Overige zaken, te weten:</b>				
Schilderijophangstelsysteem	<input type="checkbox"/>	<input type="checkbox"/>	<input type="checkbox"/>	<input checked="" type="checkbox"/>
Overige:	<input type="checkbox"/>	<input type="checkbox"/>	<input type="checkbox"/>	<input type="checkbox"/>
Overige:	<input type="checkbox"/>	<input type="checkbox"/>	<input type="checkbox"/>	<input type="checkbox"/>
Overige:	<input type="checkbox"/>	<input type="checkbox"/>	<input type="checkbox"/>	<input type="checkbox"/>
Overige	<input type="checkbox"/>	<input type="checkbox"/>	<input type="checkbox"/>	<input type="checkbox"/>

Aanvullende  
opmerkingen:

Berkenlaan 7, Meteren



# Kadastrale kaart

Kadastrale kaart

Uw referentie: niek



<p>Deze kaart is noordgericht</p> <p><b>12345</b> 25</p> <p>Perceelnummer</p> <p>Huisnummer</p> <p>— Vastgestelde kadastrale grens</p> <p>— Voorlopige kadastrale grens</p> <p>— Administratieve kadastrale grens</p> <p>— Bebouwing</p> <p>Voor een eensluidend uittreksel, geleverd op 18 oktober 2022 De bewaarder van het kadaster en de openbare registers</p>	<p>Schaal 1: 500</p> <p>Kadastrale gemeente Geldermalsen</p> <p>Sectie H</p> <p>Perceel 1260</p> <p>Aan dit uittreksel kunnen geen betrouwbare maten worden ontleend. De Dienst voor het kadaster en de openbare registers behoudt zich de intellectuele eigendomsrechten voor, waaronder het auteursrecht en het databankenrecht.</p>	<p><b>kadaster</b></p> 
---	--	--

# Op de kaart

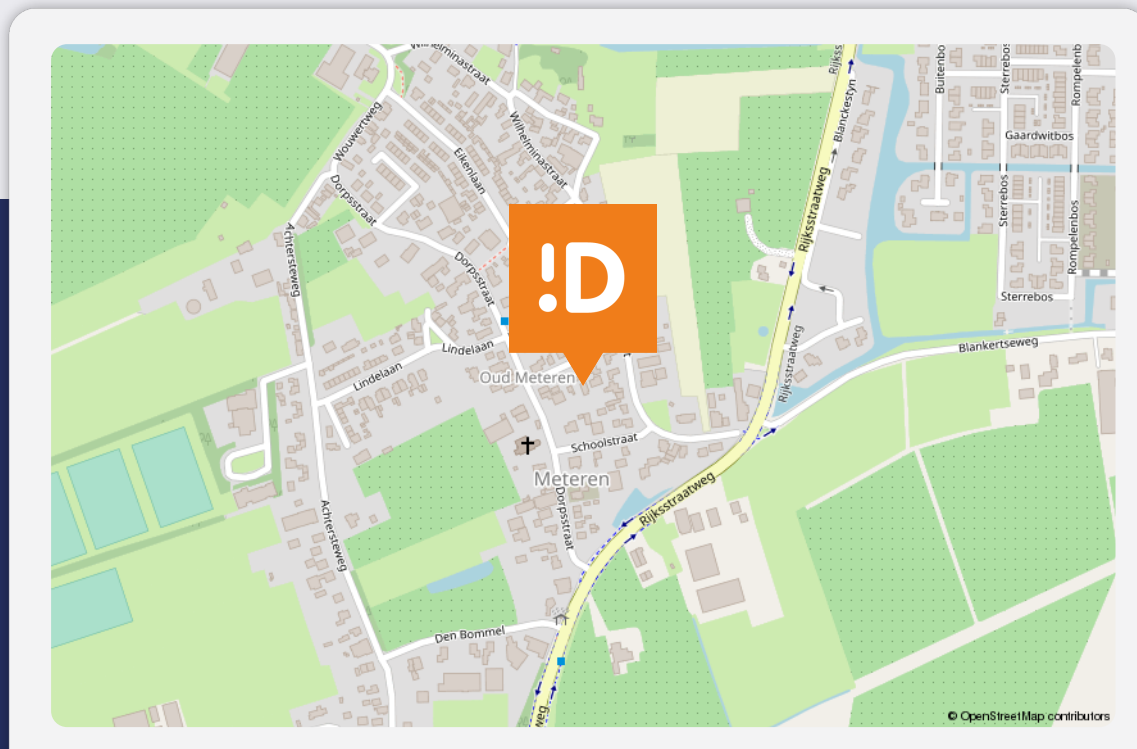

## Berkenlaan 7

### Meteren

#### Over de buurt

Je vindt dit mooie object in Meteren. Een mooie rustig dorpje op de perfecte locatie. Je woont lekker rustig en landelijk maar je zit in een oogwenk op de A15 / A2. De ideale uitvalsbasis!



# Energielabel



Rijksoverheid

## Energielabel woning

Berkenlaan 7

4194TE Meteren

BAG-ID: 0236010000003808

Veel besparingsmogelijkheden

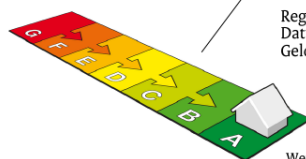

## Energielabel A

Registratienummer 407765761  
Datum van registratie 01-04-2015  
Geldig tot 01-04-2025

Weinig besparingsmogelijkheden

De meeste nieuwbouwwoningen na 2006 hebben een energielabel A. Vijftig procent van de bestaande woningen heeft inmiddels label C of beter.

### Overzicht woningkenmerken

1. Woningtype	Vrijstaande woning	
Bouwperiode	1992 t/m 1999	
Woonoppervlakte	121 t/m 140 m <sup>2</sup>	
2. Glas woonruimte(s)	HR glas	
Glas slaaperuimte(s)	HR glas	
3. Gevelisolatie	Gevel niet extra geïsoleerd	
4. Dakisolatie	Dak niet extra geïsoleerd	
5. Vloerisolatie	Vloer niet extra geïsoleerd	
6. Verwarming	Individuele CV-ketel, geïnstalleerd in of na 1998	
7. Aparte warmtapwatervoorziening	Geen apart toestel	
8. Zonne-energie	Geen zonnepanelen en geen zonneboiler	
9. Ventilatie	Geen mechanische afzuiging	

### Wilt u besparen op uw energierekening? Overweeg dan de volgende mogelijke maatregelen:

Een zonneboiler voor het verwarmen van uw tapwater  
Zonnepanelen voor het opwekken van elektriciteit

Als de besparingsmogelijkheden HR107-ketel, HR107-combiketel en/of warmtepomp tegelijk op uw energielabel verschijnen, dan is slechts één van deze maatregelen zinvol om uit te voeren. U kunt hieruit dus een keuze maken.

#### Goedgekeurd door:

Naam Rob van de Ven  
Examnummer 1331  
KvK nummer 17186860

Afgegeven conform de regeling energieprestatie gebouwen, welke onderdeel is van de Europese richtlijn EPBD

Dit energielabel is afgegeven door Rijksdienst voor Ondernemend Nederland.

Dit energielabel kunt u altijd verifiëren op [www.energielabelvoorwoningen.nl](http://www.energielabelvoorwoningen.nl) of [www.energielabel.nl/woningen/zoek-je-energielabel/](http://www.energielabel.nl/woningen/zoek-je-energielabel/).

#### Disclaimer

De besparingsmogelijkheden die genoemd worden op dit energielabel zijn maatregelen die op dit moment in de meeste gevallen kosteneffectief zijn of dit binnen de geldigheidsduur van het energielabel kunnen worden. In de bijlage krijgt u een indicatie hoeveel bovenstaande maatregelen kosten en wat zij u opleveren aan energiebesparing. Of de genoemde maatregelen daadwerkelijk verantwoord toegepast kunnen worden uit oogpunt van bijvoorbeeld comfort, gezondheid, kosten e.d. is afhankelijk van de huidige specifieke eigenschappen van uw woning. Er kunnen daarom geen rechten worden ontleend aan deze informatie. U wordt altijd geadviseerd om hiervoor professioneel advies in te winnen.

# Plaats een bod



Bieden op Berkenlaan 7, Meteren

Scan de QR-code hiernaast (of vraag ons om de link) en breng je bod uit voor Berkenlaan 7, Meteren.

## Hoe het werkt

Via de QR-code kom je op het biedformulier van 'Eerlijk Bieden' waar jij je gegevens en je voorstel in kan vullen. Wanneer je je bod uitbrengt, wordt deze direct naar ons en de verkoper gestuurd. Na verloop van tijd zullen wij en de verkoper jouw voorstel beoordelen. In sommige gevallen kan er sprake zijn van onderhandeling. Via dit systeem behoudt de verkoper het recht van gunning; hij/zij mag zelf kiezen aan wie het huis verkocht wordt. Na deze aanwijzing krijg jij direct te horen of je het geworden bent of niet.

## Eerlijk bieden

Dé Makelaars van Altena is in bezit van het keurmerk 'Eerlijk Bieden'. Eerlijk Bieden is een volledig onafhankelijk keurmerk voor makelaars dat de klant een 100% eerlijk biedproces garandeert!







# Dé Makelaars van Altena

## Dé Makelaar voor jou!

Je huis verkopen doe je niet elke dag. Nou wij dus wel! Niet alleen jouw huis maar een behoorlijk aantal huizen in de regio Altena en Langstraat. Vanuit onze jarenlange ervaring als makelaars helpen we je met een helder verhaal. Wij geloven dat het kopen en verkopen van je huis, naast een serieuze zaak, ook een ontspannen en leuke ervaring mag zijn. Dit is voelbaar in al onze

### Meer dan 25 jaar een begrip in de regio!

Al sinds 1998 zijn Dé Makelaars van Altena actief in de regio Altena. Met onze drie locaties in Woudrichem, Sprang-Capelle en Wijk en Aalburg kunnen onze allround makelaars jou van de beste zorgen voorzien.

### Persoonlijk en betrokken

We gaan ervoor om jou een 'tevreden klant' te noemen. Onze klanten zijn namelijk onze beste ambassadeurs. We nemen de tijd om te luisteren naar je wensen en adviseren je over de soms toch wel lastige materie.

### Kom je een bakkie doen?

Die betrokkenheid zorgt ervoor dat we bij heel wat adressen op de koffie mochten komen. Dat is fijn, want koffie lusten we graag. Deze relatie met de klant maakt voor ons het verschil. Panden zijn leuk, maar de mensen die bij de panden horen maken dit werk écht waardevol. Wij leven met je mee, we zijn niet van de kleine lettertjes en communiceren op een transparante manier. En je verwacht het misschien niet, maar we komen zelfs op tijd.

## Wij staan elke dag met een glimlach voor je klaar







## Dé Makelaars van Altena

Dé Makelaar voor jou!

### Je eigen woning verkopen?

Zet de eerste stap naar het verkooptraject door je aan te melden voor de gratis waardebeoordeling van Dé Makelaars van Altena.

#### Vestiging Woudrichem

Burgemeester van der Lelystraat 16a  
4285 BL Woudrichem  
0183 30 70 40  
woudrichem@dmva.nl

#### Vestiging Wijk en Aalburg

Bergstraat 49  
4261 BW Wijk en Aalburg  
0416 69 69 66  
wijkenaalburg@dmva.nl

#### Vestiging Sprang-Capelle

Raadhuisplein 37  
5161 CG Sprang-Capelle  
0416 54 02 25  
sprang-capelle@dmva.nl



de nieuwste huizen  